正誤表

雑誌「眼科」第 59 巻第 10 号（2017 年 9 月臨時増刊号）の 1271 頁において，図 3 と図 4 の画像が入れ替わっておりました。下記のとおり訂正し，お詫び申し上げます。

2017 年 10 月　　金原出版株式会社

記

頁	訂正箇所	誤	正
1271	図 3	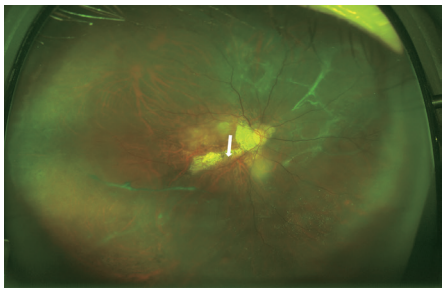	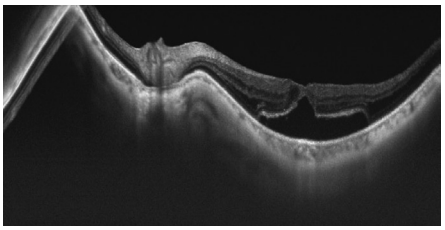
1271	図 4	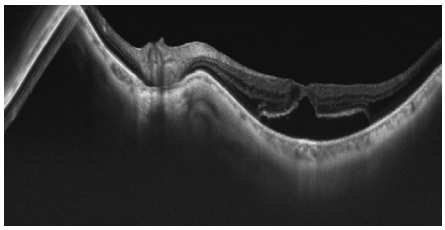	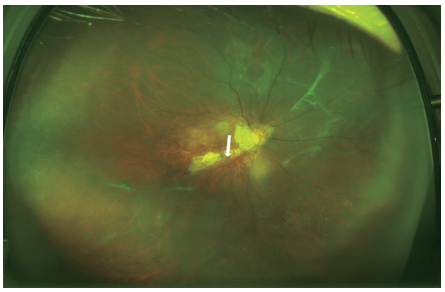

以上

2026/10/03 18:48:55